

LISTINO PREZZI

validità a partire dal 1° aprile

2025



VAGA[®]
AGGREGATI e MALTE per EDILIZIA



EPD[®]
THE INTERNATIONAL EPD[®] SYSTEM

LINEA MALTE 2

LINEA MASSETTI 3

LINEA BETONCINI 3

PRODOTTI DI SERVIZIO 4

SABBIE GHIAIE E AGGREGATI 4

SABBIA POLIMERICA 4

SABBIE ESSICcate 4

SABBIE UMIDE 5

GHIAIE ALLUVIONALI 6

AGGREGATI PER FILTRAZIONE 6

PRODOTTI DA SABBIAtura 7

SPORT SYSTEM 8

AGGREGATI UMIDI 8

AGGREGATI ESSICATI 8

CIOTTOLI ORNAMENTALI 9

CONDIZIONI DI PACKAGING 10

CONDIZIONI GENERALI DI VENDITA 11

DEPOSITI 12

TRASPORTI DA COSTA DE' NOBILI (PV) 13



TRASPORTI DA MARCIANISE (CE) 14

CONTATTI COMMERCIALI 15

LINEA MALTE PER EDILIZIA

NOME PRODOTTO	CODICE	RESA	CONFEZIONE	PREZZO (€/TON)	PREZZO (€/SACCO)
FIBROMALTA	 8 4050327 560109	3630025 18 Kg x m ² x cm di intonaco 22Kg x m ² di allettamento	Sacchi n.60 x 25 kg	€ 249,19	€ 6,23
MALTABASTARDA	 8 4050327 560116	3630125 18 Kg x m ² x cm di intonaco 22Kg x m ² di allettamento	Sacchi n.60 x 25 kg	€ 249,19	€ 6,23
MALTAVISTA	 8 4050327 560178	3630225 40 Kg x m ² di allettamento	Sacchi n.60 x 25 kg	€ 315,25	€ 7,88
BIOSTABILITURA	 8 4050327 560291	4712225 1,7 Kg x m ² x mm	Sacchi n.48 x 25 kg	€ 289,00	€ 7,23
FIBROSTABILITURA	 8 4050327 560307	4712325 1,7 Kg x m ² x mm	Sacchi n.48 x 25 kg	€ 299,00	€ 7,48
GRASSELLODICALCE	 8 4050327 560314	4712425 1,4 Kg x m ² x mm di finitura di intonaco	Sacchi n.48 x 25 kg	€ 359,00	€ 8,98
HR15	 8 4050327 560161	3630325 20 Kg x m ² x cm di intonaco 20 Kg x m ² di allettamento	Sacchi n.60 x 25 kg	€ 292,22	€ 7,31
HR10 FIBRO		3630625 19 Kg x m ² x cm di intonaco	Sacchi n.60 x 25 kg	€ 326,59	€ 8,16
VAGALIGHTER	 8 4050327 560208	3630720 11 Kg x m ² x cm di intonaco	Sacchi n.60 x 20 kg	€ 645,75	€ 12,92
MALTA+FIBRO	 8 4050327 560017	3634525 16 Kg x m ² x cm di intonaco 22 Kg x m ² di allettamento	Sacchi n.56 x 25 kg	€ 296,43	€ 7,41
INTO+	 8 4050327 560246	3634625 13,5 Kg x m ² x cm di intonaco	Sacchi n.56 x 25 kg	€ 322,25	€ 8,06
INTO+FIBRO	 8 4050327 560031	3634725 13,5 Kg x m ² x cm di intonaco	Sacchi n.56 x 25 kg	€ 333,80	€ 8,34



LINEA MASSETTI PER EDILIZIA

NOME PRODOTTO	CODICE	RESA	CONFEZIONE	PREZZO (€/TON)	PREZZO (€/SACCO)
SABBIACEMENTO	 8 050327 560086	3628525	20 Kg x m ² x cm	Sacchi n.60 x 25 kg	€ 249,19 € 6,23
TURBOMASS	 8 050327 560185	3628825	20 Kg x m ² x cm	Sacchi n.60 x 25 kg	€ 289,17 € 7,23

LINEA BETONCINI PER EDILIZIA

NOME PRODOTTO	CODICE	RESA	CONFEZIONE	PREZZO (€/TON)	PREZZO (€/SACCO)
CALCESTRUZZO RCK30	 8 050327 560093	3629425	86 sacchi = 1 m ³	Sacchi n.60 x 25 kg	€ 249,19 € 6,23
CALCESTRUZZO RCK40	 8 050327 560048	3629925	86 sacchi = 1 m ³	Sacchi n.60 x 25 kg	€ 298,24 € 7,46
EXTRABETON RCK50	 8 050327 560055	3631525	87 sacchi = 1 m ³	Sacchi n.60 x 25 kg	€ 351,54 € 8,79
BETONFLUID	 8 050327 560130	3630825	86 sacchi = 1 m ³	Sacchi n.60 x 25 kg	€ 450,00 € 11,25
SAETTA	 8 050327 560215	3629625	87 sacchi = 1 m ³	Sacchi n.60 x 25 kg	€ 510,00 € 12,75
BETONBLACK	 8 050327 560345	3631925	92 sacchi = 1 m ³	Sacchi n.60 x 25 kg	€ 780,00 € 19,50
DRENO	 8 050327 560000	3630925	68 sacchi = 1 m ³	Sacchi n.60 x 25 kg	€ 400,00 € 10,00
VAGAQUARZ	 8 050327 560284	A mano 5,5 Kg x m ² - a macchina 12 Kg x m ²	Sacchi n.56 x 25 kg		

COLORI DISPONIBILI

GRIGIO	ROSSO	TABACCO	MORO	ANTRACITE	VERDE
					
5DS1511625	5DS1510625	5DS1510925	5DS1511025	5DS1511725	5DS1511125
€/TON	€/SACCO	€/TON		€/SACCO	
€ 639,00	€ 15,98	€ 969,00		€ 24,23	
				€/TON	€/SACCO
				€ 1.699,00	€ 42,48

PRODOTTI DI SERVIZIO

NOME PRODOTTO	DESCRIZIONE PRODOTTO	CODICE	CONFEZIONE	PREZZO (€/TON)	PREZZO (€/SACCO)
MASTER ASFALT	<i>Conglomerato bituminoso</i>	4711925	Sacchi n.50 x 25 kg	€ 1.040,00	€ 26,00
NERO+	<i>Conglomerato bituminoso</i>	4710225	Sacchi n.60 x 25 kg	€ 510,00	€ 12,75
VAGASAL	<i>Sale per il disgelo invernale</i>	3620201	Sfuso	Quotazione su specifica richiesta	
		3620225	Sacchi n.50 x 25 kg		
SEGATURA	<i>Segatura selezionata di abete</i>	4717108	Sacchi n.88 x 60 lt	-	€ 30,00
Calce Idrata FIORE	<i>Calce in polvere</i>	4716225	Sacchi n.60 x 25 kg	€ 735,00	€ 18,38

LINEA SABBIE GHIAIE E AGGREGATI

SABBIA POLIMERICA

DESCRIZIONE PRODOTTO	CODICE	CONFEZIONE	PREZZO (€/TON)	PREZZO (€/SACCO)
FIXIA FF	mm 0,1÷0,6	3618120	Sacchi n.49 x 20 kg	€ 1.290,00 € 25,80

LINEA SABBIE GHIAIE E AGGREGATI

SABBIE ESSICATE

DESCRIZIONE PRODOTTO	CODICE	CONFEZIONE	PREZZO (€/TON)	PREZZO (€/SACCO)	
VG12	mm 0,1÷0,2	3624501	Sfuso	€ 97,00	-
		3624525	Sacchi n.63 x 25 kg	€ 191,00	€ 4,78
VG14	mm 0,1÷0,45	3624701	Sfuso	€ 77,00	-
		3624725	Sacchi n.63 x 25 kg	€ 167,00	€ 4,18

LINEA SABBIE GHIAIE E AGGREGATI

SABBIE ESSICATE

DESCRIZIONE PRODOTTO		CODICE	CONFEZIONE	PREZZO (€/TON)	PREZZO (€/SACCO)
VG15	mm 0,3÷0,6	3624801	Sfuso	€ 77,00	-
		3624825	Sacchi n.63 x 25 kg	€ 167,00	€ 4,18
VG03S	mm 0,3÷1,0	3624101	Sfuso	€ 82,00	-
		3624125	Sacchi n.63 x 25 kg	€ 179,00	€ 4,48
VG16SS	mm 0,3÷1,25	3625001	Sfuso	€ 97,00	-
		3625025	Sacchi n.63 x 25 kg	€ 191,00	€ 4,78
VG17FS	mm 0,6÷1,35	3625201	Sfuso	€ 97,00	-
		3625225	Sacchi n.63 x 25 kg	€ 191,00	€ 4,78
VG17R	mm 1,5÷3,0	3620901	Sfuso	€ 92,00	-
		3620925	Sacchi n.63 x 25 kg	€ 186,00	€ 4,65
VG07	mm 3,0÷5,0	3624201	Sfuso	€ 120,00	-
		3624225	Sacchi n.63 x 25 kg	€ 196,00	€ 4,90
VG46	mm 4,0÷6,0	3627901	Sfuso	€ 120,00	-
		3627925	Sacchi n.63 x 25 kg	€ 196,00	€ 4,90
VG09	mm 6,0÷10,0	3624401	Sfuso	€ 120,00	-
		3624425	Sacchi n.63 x 25 kg	€ 216,00	€ 5,40

LINEA SABBIE GHIAIE E AGGREGATI

SABBIE UMIDE

DESCRIZIONE PRODOTTO		CODICE	CONFEZIONE	PREZZO (€/TON)	PREZZO (€/SACCO)
TICINO	mm 0,1÷0,9	3612201	Sfuso	€ 28,00	-
		3612225	Sacchi n.63 x 25 kg	€ 116,00	€ 2,90
NATURALE FINE	mm 0,1÷2,0	3612101	Sfuso	€ 26,50	-
		3612125	Sacchi n.63 x 25 kg	€ 111,00	€ 2,78
VAGLIATA	mm 0,1÷4,0	3617001	Sfuso	€ 26,50	-
		3617025	Sacchi n.63 x 25 kg	€ 116,00	€ 2,90
MISTA	mm 0,1÷10,0	3617101	Sfuso	€ 26,50	-
		3617125	Sacchi n.63 x 25 kg	€ 116,00	€ 2,90
FRANTUMATA	mm 0,1÷4,0	3613201	Sfuso	€ 39,00	-
		3613225	Sacchi n.63 x 25 kg	€ 126,00	€ 3,15

LINEA SABBIE GHIAIE E AGGREGATI

GHIAIE ALLUVIONALI

DESCRIZIONE PRODOTTO		CODICE	CONFEZIONE	PREZZO (€/TON)	PREZZO (€/SACCO)
GHIAIA	mm 4,0÷6,0	3614501	Sfuso	€ 46,00	-
		3614525	Sacchi n.63 x 25 Kg	€ 127,00	€ 3,18
GHIAIA	mm 6,0÷10,0	3612601	Sfuso	€ 46,00	-
		3612625	Sacchi n.63 x 25 Kg	€ 127,00	€ 3,18
GHIAIA	mm 10,0÷20,0	3612701	Sfuso	€ 46,00	-
		3612725	Sacchi n.63 x 25 Kg	€ 127,00	€ 3,18
GHIAIA	mm 20,0÷30,0	3612801	Sfuso	€ 46,00	-
		-	-	-	-

LINEA SABBIE GHIAIE E AGGREGATI

AGGREGATI PER FILTRAZIONE ACQUA

DESCRIZIONE PRODOTTO		CODICE	CONFEZIONE	PREZZO (€/TON)	PREZZO (€/SACCO)
GRANIGLIA	mm 0,6÷1,0	3624001	Sfuso	€ 75,00	-
		3624025	Sacchi n.63 x 25 Kg	€ 173,00	€ 4,33
GRANIGLIA	mm 0,8÷1,3	3624901	Sfuso	€ 75,00	-
		3624925	Sacchi n.63 x 25 Kg	€ 173,00	€ 4,33
GRANIGLIA	mm 1,5÷3	3625301	Sfuso	€ 75,00	-
		3625325	Sacchi n.63 x 25 Kg	€ 173,00	€ 4,33
GRANIGLIA	mm 2,0÷5,0	3612401	Sfuso	€ 55,00	-
		3612425	Sacchi n.63 x 25 Kg	€ 143,00	€ 3,58
GRANIGLIA	mm 4,0÷6,0	3612501	Sfuso	€ 55,00	-
		3612525	Sacchi n.63 x 25 Kg	€ 143,00	€ 3,58
GRANIGLIA	mm 6,0÷10,0	3614601	Sfuso	€ 55,00	-
		3614625	Sacchi n.63 x 25 Kg	€ 143,00	€ 3,58
GRANIGLIA	mm 10,0÷15,0	3614701	Sfuso	€ 55,00	-
		3614725	Sacchi n.63 x 25 Kg	€ 143,00	€ 3,58

LINEA SABBIE GHIAIE E AGGREGATI

PRODOTTI DA SABBIAURA

DESCRIZIONE PRODOTTO	GRANULOMETRIA	CODICE	CONFEZIONE	PREZZO (€/TON)	PREZZO (€/SACCO)
GREEN GARNET	mm 0,5÷0,20 120 Mesh		Big Bag da 1000 kg	€ 830,00	
		4716925	Sacchi n.60 x 25 kg	€ 940,00	€ 23,50
GREEN GARNET	mm 0,15÷0,35 80 Mesh		Big Bag da 1000 kg	€ 830,00	
		4716825	Sacchi n.60 x 25 kg	€ 940,00	€ 23,50
GREEN GARNET	mm 0,30÷0,60 30/60 Mesh	4716388	Big Bag da 1000 kg	€ 830,00	
		4716325	Sacchi n.60 x 25 kg	€ 940,00	€ 23,50
GREEN GARNET	mm 0,30÷1,00 20/40 Mesh		Big Bag da 1000 kg	€ 830,00	
		4716625	Sacchi n.60 x 25 kg	€ 940,00	€ 23,50
GREENTEX	mm 0,5÷1,00		Big Bag da 1000 kg	€ 300,00	
			Sacchi n.60 x 25 kg	€ 410,00	€ 10,25
	mm 1,0÷1,50		Big Bag da 1000 kg	€ 300,00	
			Sacchi n.60 x 25 kg	€ 410,00	€ 10,25
	mm 1,5÷3,00		Big Bag da 1000 kg	€ 300,00	
			Sacchi n.60 x 25 kg	€ 410,00	€ 10,25
QUARZO SFERICO	mm 0,10÷0,60	4714925	Sacchi da 25 kg	€ 673,24	€ 16,83
QUARZO SFERICO	mm 0,30÷0,90	4710425	Sacchi da 25 kg	€ 673,24	€ 16,83
QUARZO SFERICO	mm 0,70÷1,20	4714125	Sacchi da 25 kg	€ 673,24	€ 16,83
QUARZO SFERICO	mm 1,00÷1,70	4715125	Sacchi da 25 kg	€ 673,24	€ 16,83
QUARZO MACINATO	mm 0,80÷1,20	4710725	Sacchi da 25 kg	€ 596,74	€ 14,92

LINEA VAGA SPORT SYSTEM

DESCRIZIONE PRODOTTO	GRANULOMETRIA	CODICE	CONFEZIONE	PREZZO (€/TON)	PREZZO (€/SACCO)
VG SPORT WE 2	mm 0,1÷2,0	3639401	Sfuso	€ 29,15	-
		3639725	Sacchi n.63 x 25 kg	€ 122,10	€ 3,05
VG SPORT WE 6	mm 4,0÷6,0	3637201	Sfuso	€ 50,60	-
		3637725	Sacchi n.63 x 25 kg	€ 139,70	€ 3,49
VG SPORT WE 10	mm 6,0÷10,0	3637301	Sfuso	€ 50,60	-
		3637825	Sacchi n.63 x 25 kg	€ 139,70	€ 3,49
STABILGREEN	mm 0,1÷100	3628901	Sfuso	€ 38,00	-
VG SPORT SE 01	mm 0,3÷0,6	3638101	Sfuso	€ 84,70	-
		3638625	Sacchi n.63 x 25 kg	€ 183,70	€ 4,59
VG SPORT SE 03	mm 0,3÷1,00	3638301	Sfuso	€ 90,20	-
		3638925	Sacchi n.63 x 25 kg	€ 196,90	€ 4,92
VG SPORT SE 05	mm 0,6÷1,35	3638401	Sfuso	€ 106,70	-
		3639125	Sacchi n.63 x 25 kg	€ 210,10	€ 5,25
VG SPORT SE 06	mm 1,5÷3,0	3638501	Sfuso	€ 106,70	-
		3639225	Sacchi n.63 x 25 kg	€ 204,60	€ 5,12

CIOTTOLI E SABBIE ORNAMENTALI

TONDI

CIOTTOLI ORNAMENTALI TONDI DI MARMO UMIDO granulometrie 15/25 mm, 25/40 mm, 40/60 mm e 60/100* mm

PREZZI €/TON

NOME PRODOTTO	SACCHI 25 KG	BIG BAG 1500 KG
BIANCO CARRARA	€ 656,34	€ 656,34
BIANCO ZANDOBBIO	€ 628,59	€ 628,59
GIALLO MORI	€ 839,51	€ 839,51
NERO EBANO	€ 802,04	€ 802,04
ROSSO VERONA	€ 740,99	€ 740,99
VERDE ALPI	€ 839,51	€ 839,51

CIOTTOLI E SABBIE ORNAMENTALI

FRANTUMATI

GRANULATI ORNAMENTALI DI MARMO UMIDO GRANULOMETRIE 8/12 mm , 12/16 mm e 50/70* mm

PREZZI €/TON

NOME PRODOTTO	SACCHI 25 KG	BIG BAG 1500 KG
BIANCO CARRARA	€ 453,75	€ 453,75
BIANCO ZANDOBBIO	€ 366,34	€ 366,34
GIALLO MORI	€ 498,16	€ 498,16
NERO EBANO	€ 430,16	€ 430,16
ROSSO VERONA	€ 438,48	€ 438,48
VERDE ALPI	€ 513,42	€ 513,42

* disponibile solo in "CESTE METALLICHE", il prezzo è quello indicato a listino per il prodotto in BIG BAG

CONDIZIONI DI PACKAGING

LA VALIDITA' DI TUTTI I NOSTRI PRODOTTI CONFEZIONATI E' DI 12 MESI (CON IMBALLO INTEGRO).

I prezzi esposti si intendono per prodotti franco Ns. stabilimento sito in Località Sostegno a Costa dei Nobili (PV); il prezzo di riferimento per i nostri prodotti è espresso in EURO (€) a Tonnellata.

COSTO IMBALLI:

BANCALE A RENDERE:

addebito bancale a due vie 100x120:	16,00 €/cad
se addebitato in fattura e restituito riutilizzabile: <i>(solo il sito di Costa de' Nobili gestisce i resi)</i>	14,00 €/cad
addebito bancale Epal (solo su richiesta):	25,00 €/cad
se addebitato in fattura e restituito riutilizzabile:	23,00 €/cad

PER BANCALI CONFEZIONATI FUORI STANDARD:

verrà applicata una maggiorazione di:	3,00 €/cad
---------------------------------------	------------

PER PRODOTTI SPALLETTIZZATI:

verrà applicata una maggiorazione di:	8,00 €/cad
---------------------------------------	------------

IMBALLI PARTICOLARI PER PRODOTTI SFUSI:

big bag antipolvere, capacità 1500 kg	(1500 x 900 x 900 mm)	12,00 €/cad
big bag con liner di polietilene interno, capacità 1500 kg	(1500 x 900 x 900 mm)	15,00 €/cad
bancale standard (a 2 vie)	(1000 x 1200 mm)	16,00 €/cad

NOTA: NON SI EFFETTUA SERVIZIO DI RIEMPIMENTO BIG BAG



VAGA srl si riserva la facoltà di rivedere ed aggiornare i prezzi indicati nel presente listino, qualora si dovessero verificare le condizioni per una loro modifica che, a titolo esemplificativo e non esaustivo, si indicano nel sopravvenuto aumento dei costi delle materie prime, della manodopera, dei costi energetici, dei costi di imballaggio, dei costi di trasporto etc.

VAGA srl comunicherà tempestivamente la modifica apportata ai prezzi.

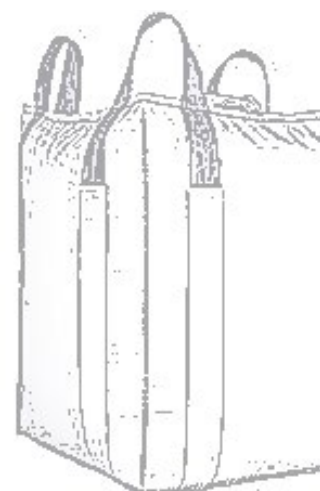

CONDIZIONI GENERALI DI VENDITA

Le presenti Condizioni Generali di Vendita, unitamente agli ordini emessi dall'acquirente (di seguito "Acquirente") e accettati da VAGA SRL (di seguito "VAGA"), disciplinano tutti i rapporti intercorrenti tra VAGA e l'Acquirente (di seguito, individualmente e collettivamente, la "Parte" e le "Parti"), fatta eccezione per eventuali deroghe specificamente concordate per iscritto.

Eventuali condizioni d'acquisto dell'Acquirente non impegnano in alcun modo VAGA e si intendono in ogni caso superate e sostituite dalle presenti Condizioni Generali di Vendita.

1. ORDINI

Ogni ordine impegna l'Acquirente dal momento della ricezione e accettazione da parte di VAGA.

Gli ordini dell'Acquirente non si intendono accettati finché non siano stati confermati per iscritto da VAGA, fermo restando che l'esecuzione dell'ordine o l'emissione della fattura saranno considerate conferma e accettazione dell'ordine da parte di VAGA nonché accettazione da parte dell'Acquirente delle qui presenti condizioni generali di vendita se non diversamente pattuite per iscritto tra le parti. Gli ordini acquisiti da agenti o intermediari sono soggetti all'approvazione di VAGA.

2. PREZZI

I prezzi dei prodotti sono strettamente connessi al prezzo della materia prima al momento dell'offerta.

VAGA Srl si riserva la facoltà di rivedere ed aggiornare i prezzi e gli sconti indicati nell'offerta, qualora si dovessero verificare le condizioni per una loro modifica che, a titolo esemplificativo e non esaustivo, si indicano nel sopravvenuto aumento dei costi delle materie prime, della manodopera, dei costi energetici, dei costi di imballaggio, dei costi di trasporto etc. VAGA Srl comunicherà tempestivamente la modifica apportata ai prezzi. I prezzi sono espressi in euro al netto di iva.

3. TERMINI E CONDIZIONI DI PAGAMENTO

I pagamenti si intendono effettuati presso la sede di VAGA, nei termini e alle condizioni convenuti, a prescindere dalle modalità di pagamento indicate in fattura. Salvo diverso accordo, il pagamento dovrà avvenire a mezzo ricevuta bancaria che verrà domiciliata presso il conto corrente che l'Acquirente comunicherà in fase di ordine di acquisto. L'Acquirente accetta fin d'ora eventuale richiesta di pagamento anticipato mediante bonifico bancario.

In caso di mancato rispetto dei termini e delle condizioni di pagamento, VAGA potrà:

richiedere l'immediato pagamento di tutti i crediti per decadenza del beneficio del termine, maggiorati degli interessi di mora da calcolarsi al tasso previsto dal D. Lgs. n. 231/2002, e revocare lo sconto eventualmente convenuto;

sospendere le forniture in corso o completarle solo contro pagamento anticipato;

recedere da tutti gli ulteriori contratti stipulati con l'Acquirente e interrompere le trattative in corso con il medesimo nonché l'esecuzione di ulteriori ordini;

risolvere il contratto ai sensi dell'art. 1456 Codice Civile e chiedere il risarcimento dei danni subiti a causa dell'inadempimento dell'Acquirente.

L'Acquirente non ha il diritto di effettuare alcuna compensazione, trattenuta o riduzione del prezzo.

4. CONSEGNA – COSTI DI TRASPORTO – PASSAGGIO DEL RISCHIO – FORZA MAGGIORE

I termini di consegna indicati nell'ordine non sono vincolanti per VAGA.

VAGA non risponde per danni da anticipata o ritardata consegna, totale o parziale, della merce.

Tutti i prodotti, salvo diverso accordo scritto, sono consegnati franco magazzino di VAGA e i relativi costi di trasporto e/o di spedizione sono a carico dell'Acquirente. L'Acquirente dovrà tempestivamente comunicare a VAGA il nominativo del vettore incaricato del ritiro dei prodotti.

La consegna dei prodotti all'Acquirente o al trasportatore (anche in deroga all'art. 1523 c.c.) determina il passaggio del rischio a carico dell'Acquirente.

Se l'Acquirente non provvede al ritiro dei prodotti ordinati nei termini pattuiti o non fornisce istruzioni adeguate alla loro spedizione, decorsi 15 giorni dalla loro messa a disposizione VAGA, fermo restando il passaggio del rischio, potrà organizzare la consegna dei prodotti presso la sede dell'Acquirente, addebitando a quest'ultimo i relativi costi di trasporto.

5. ISPEZIONE E ACCETTAZIONE DEI PRODOTTI-RECLAMI

Al momento della consegna l'Acquirente dovrà immediatamente verificare la tipologia, la quantità e l'imballaggio dei prodotti e registrare qualsiasi difformità nel documento di consegna.

I reclami relativi a quantità, vizi e difetti di qualità o non conformità dei prodotti dovranno essere comunicati a VAGA per iscritto a pena di decadenza entro e non oltre 8 giorni dalla consegna ovvero, nel caso di vizi occulti, entro e non oltre 8 giorni dalla scoperta, con dettagliata indicazione dei vizi o delle difformità contestate.

Previo accordo con VAGA, l'Acquirente sarà tenuto a rispedire i prodotti contestati presso lo stabilimento di VAGA, a propria cura e spese, affinché questi possano essere oggetto delle opportune verifiche.

VAGA non riconosce il rimborso di alcun costo derivante da modifiche effettuate da soggetti non autorizzati dalla medesima, se non previamente concordato per iscritto.

Qualora il reclamo risulti infondato, l'Acquirente sarà tenuto a risarcire a VAGA tutte le spese da questa sostenute per l'accertamento.

I reclami e le contestazioni non danno comunque diritto all'Acquirente di sospendere i pagamenti delle fatture.

6. GARANZIA

VAGA garantisce che i prodotti sono esenti da vizi e conformi alle relative specifiche tecniche per un periodo di 12 (dodici) mesi dalla data di consegna se correttamente conservati e utilizzati.

La garanzia prestata da VAGA è espressamente limitata ai prodotti dalla stessa forniti, essendo esclusa ogni garanzia sui prodotti finali realizzati dall'Acquirente.

Nessuna responsabilità potrà essere attribuita a VAGA per la conservazione non appropriata dei prodotti da parte dell'Acquirente o per il loro utilizzo non corretto e per il conseguente inadeguato risultato.

Eventuali indicazioni fornite da VAGA sulle modalità di utilizzo dei prodotti non comporteranno il rilascio di alcuna garanzia, neppure implicita, né qualsivoglia assunzione di responsabilità da parte di VAGA sul risultato finale dei lavori o delle opere in cui i prodotti sono stati utilizzati.

In caso di vizi o difetti accertati, VAGA provvederà alla sostituzione della fornitura con prodotti dello stesso genere e quantità di quelli risultati non conformi, sulla base della disponibilità del prodotto.

Prima della sostituzione l'Acquirente dovrà restituire i prodotti non conformi, accordandosi con VAGA.

La sostituzione si intende limitata ai soli prodotti non conformi e non all'intera fornitura.

La garanzia prestata (obbligo di sostituire i prodotti non conformi) è assorbente e sostitutiva di ogni altra garanzia e, pertanto, l'Acquirente non potrà avanzare richieste di risarcimento del danno, riduzione del prezzo o risoluzione del contratto; in particolare VAGA non sarà mai responsabile per danni indiretti quali, a titolo meramente esemplificativo, lucro cessante, perdite, danno all'immagine o alla reputazione.

7. RESI

Eventuali resi di prodotti verranno accettati solo se autorizzati per iscritto da VAGA ed effettuati franco magazzino di VAGA.

8 RISOLUZIONE DEL CONTRATTO

VAGA potrà risolvere il contratto di fornitura, senza preavviso, ai sensi e per gli effetti dell'art. 1456 Codice Civile, con comunicazione da inviare all'Acquirente mediante PEC o lettera raccomandata con avviso di ricevimento o fax qualora:

l'Acquirente non provveda al pagamento totale o parziale di quanto dovuto secondo i tempi e le modalità convenute, salvo che VAGA non si avvalga della facoltà di chiedere l'adempimento del contratto, fermo restando il pagamento del corrispettivo pattuito oltre al risarcimento del danno;

l'Acquirente sia assoggettato a procedura concorsuale o abbia chiesto o sia stato posto in liquidazione o qualora le condizioni economiche dello stesso non siano tali da garantire il corretto adempimento del rapporto di fornitura.

9. FORZA MAGGIORE

VAGA non sarà responsabile per il mancato o ritardato adempimento di uno qualsiasi dei propri obblighi nella misura in cui provi che tale inadempimento o ritardo sono dovuti a un impedimento indipendente dal suo controllo e dalla sua volontà (quali a mero titolo esemplificativo: sciopero, boicottaggi, serrate, incendi, inondazioni, terremoti, guerre civili e non, sommosse, rivoluzioni, requisizioni, embarghi, interruzioni di energia, provvedimenti della Pubblica Autorità, epidemie, pandemie e difficoltà di reperimento di materie prime). In tal caso i termini di consegna si intendono prorogati ed il nuovo termine dovrà essere stabilito dalle parti in comune accordo.

Qualora l'evento di forza maggiore che rende impossibile la produzione e/o la consegna dei prodotti dovesse protrarsi per oltre 6 (sei) mesi, VAGA potrà sospendere la fornitura fino all'eliminazione dell'impedimento ovvero, a propria discrezione, disporre la cancellazione degli ordini pendenti.

10. RESPONSABILITA' AI SENSI DEL D.LGS. 231/2001

VAGA ha adottato un Modello Organizzativo (MOG) ai sensi del Decreto Legislativo 8 giugno 2001 n. 231 e un Codice Etico, dei cui contenuti pubblicati sul sito www.vagaedilizia.com l'Acquirente dichiara di aver preso debita visione.

Nell'espletamento dei rapporti commerciali con VAGA l'Acquirente si impegna, unitamente ai suoi eventuali collaboratori incaricati, a non tenere alcun comportamento, a non porre in essere alcun atto od omissione e a non dare origine ad alcun fatto che possa comportare la responsabilità amministrativa di VAGA ai sensi del citato decreto legislativo e si impegna, ove necessario, a collaborare con l'Organismo di Vigilanza cui VAGA ha affidato la verifica dell'osservanza del Modello Organizzativo, informandolo tempestivamente di qualsiasi atto, fatto o comportamento di cui venisse a conoscenza dai quali possa derivare la responsabilità amministrativa di VAGA ai sensi del suddetto decreto legislativo.

11. PRIVACY

VAGA dichiara che i dati personali acquisiti nell'ambito del rapporto contrattuale con l'Acquirente saranno raccolti e trattati in forma cartacea e/o elettronica esclusivamente per le finalità connesse alla stipula e alla gestione dell'Ordine e nel rispetto delle disposizioni di cui Regolamento EU n. 679/2016 (GDPR) e al D. Lgs. n. 196/2003 "Codice in materia di protezione dei dati personali".

Il Titolare del trattamento è: VAGA S.r.l. con sede in Viale Jenner 4 – 20159 Milano (MI) e sede amministrativa in Località Sostegno SP 199 – Costa Dè Nobili (PV), pec: amministrazione@pec.vagasrl.it.

L'Acquirente potrà esercitare i diritti di cui agli articoli da 15 a 21 GDPR di accesso ai dati, rettifica, cancellazione, limitazione del trattamento, portabilità e opposizione al trattamento inviando una comunicazione scritta agli indirizzi sopra indicati oppure un'e-mail all'indirizzo di posta elettronica privacy@vaga.it.

12. LEGGE APPLICABILE – GIURISDIZIONE – FORO COMPETENTE

I contratti conclusi con VAGA sono disciplinati dalla legge italiana. Tutti gli aspetti non previsti nelle presenti Condizioni Generali di Vendita sono regolati dalle norme del codice civile.

Ogni controversia che dovesse sorgere in merito alla validità, interpretazione, esecuzione o risoluzione dei contratti conclusi con VAGA e ogni altra questione a essi connessa sarà sottoposta alla competenza esclusiva del Foro di Milano.

DEPOSITI ESTERNI

I prodotti appartenenti alle linee Malte, Massetti e Betoncini per edilizia sono disponibili, PER IL RITIRO CON TRASPORTI COMMISSIONATI DAL CLIENTE, presso gli stabilimenti Mapei di:

- **Mediglia (MI)**, spese di conto deposito di: 6,00* €/ton
- **Pedrengo (BG)**, spese di conto deposito di: 11,00* €/ton
(Fibromalta, Malta Bastarda, Sabbia Cemento, Calcestruzzo RCK30 e Calcestruzzo RCK40)
- **Sassuolo (MO)**, spese di conto deposito di: 11,00* €/ton
(FIBROmalta, SabbiaCEMENTO, CALCESTRUZZO RCK30, SAETTA, Sabbia Essiccata VG16SS)

*N.B. Le sabbie non sono disponibili, salvo specifici accordi commerciali

Per i prodotti FIBROmalta, MaltaBASTARDA, SabbiaCEMENTO, CALCESTRUZZO RCK30, CALCESTRUZZO RCK40, TurboMASS, SAETTA e BEtonFLuid

- **Marcianise (CE)**, spese di conto deposito di: 5,00 €/ton
- **Fisciano (SA)**, spese di conto deposito di: 9,00 €/ton
- **San Giovanni (NA)**, spese di conto deposito di: 9,00 €/ton

Per tutti gli altri prodotti VAGA:

- **Marcianise (CE)**, spese di conto deposito di: 36,50 €/ton
- **Fisciano (SA)**, spese di conto deposito di: 37,50 €/ton
- **San Giovanni (NA)**, spese di conto deposito di: 37,50 €/ton



Mediglia



Sassuolo



Padrengo



Marcianise



SERVIZIO TRASPORTO BANCALI

PARTENZA DA COSTA DE'NOBILI (PV)

SERVIZIO TRASPORTO BANCALI – PARTENZA DA COSTA DE' NOBILI (PV)

Il listino trasporti di seguito riportato è applicabile per carichi che partono completi dal nostro stabilimento di Costa Dè Nobili -PV- (peso netto minino 28,5 ton) unicamente per consegne presso magazzini edili, a mezzo bilico telonato e scarico con muletto del cliente, l'ordine minimo è di 5 bancali; inoltre:

- Le destinazioni oltre i 20 km dal capoluogo di provincia possono subire delle maggiorazioni.
- Per consegne con sola motrice il prezzo è esposto a forfait (max 10 bancali e/o 15 tonnellate).

Sono disponibili i servizi di scarico con gru, scarico con sponda idraulica e consegne personalizzate; i prezzi di tali servizi saranno da concordare con il nostro ufficio spedizioni. Per le consegne da effettuare direttamente in cantiere, la tariffa verrà definita con il nostro ufficio spedizioni a seconda delle esigenze.

LOCALITA'	Servizio con sola Motrice	PREZZO (€/TON)		
		Autotreno completo (min18)	da 10 a 17 bancali	da 5 a 9 bancali
VALLE D'AOSTA				
AOSTA	S.R.	23,50 €	24,00 €	25,00 €
PIEMONTE				
ALESSANDRIA	S.R.	11,50 €	12,50 €	13,50 €
ASTI	S.R.	14,50 €	16,50 €	18,50 €
BIELLA	S.R.	17,50 €	18,00 €	19,00 €
CUNEO	S.R.	19,50 €	26,50 €	27,00 €
NOVARA	S.R.	13,50 €	14,00 €	15,00 €
TORINO	S.R.	17,50 €	18,50 €	19,50 €
VERBANIA	S.R.	17,50 €	18,00 €	19,00 €
VERCELLI	S.R.	14,50 €	15,00 €	16,00 €
LIGURIA				
GENOVA	400,00 €	17,50 €	18,00 €	19,00 €
IMPERIA	500,00 €	25,50 €	26,00 €	27,00 €
LA SPEZIA	600,00 €	21,50 €	22,00 €	24,00 €
SAVONA	450,00 €	19,50 €	20,00 €	21,00 €
LOMBARDIA				
BERGAMO	275,00 €	12,50 €	13,00 €	14,00 €
BRESCIA	200,00 €	13,50 €	14,00 €	15,00 €
COMO	320,00 €	12,50 €	15,00 €	16,00 €
CREMONA	220,00 €	11,50 €	12,00 €	13,00 €
LECCO	370,00 €	14,50 €	16,00 €	17,00 €
LODI	210,00 €	8,00 €	9,00 €	10,00 €
MANTOVA	325,00 €	15,50 €	16,50 €	17,50 €
MILANO	230,00 €	7,50 €	8,70 €	9,70 €
PAVIA	190,00 €	8,00 €	9,00 €	10,00 €
SONDRIO	390,00 €	20,50 €	21,00 €	22,00 €
VARESE	320,00 €	13,50 €	14,00 €	15,00 €
MONZA BRIANZA	250,00 €	10,50 €	11,50 €	12,50 €
VENETO				
BELLUNO	S.R.	25,10 €	26,20 €	27,25 €
PADOVA	S.R.	17,25 €	17,80 €	19,40 €
ROVIGO	S.R.	19,05 €	20,65 €	22,75 €
TREVISO	S.R.	17,60 €	19,40 €	21,50 €
VENEZIA	S.R.	17,60 €	19,40 €	21,50 €
VERONA	S.R.	14,85 €	16,65 €	18,35 €
VICENZA	S.R.	16,00 €	17,30 €	18,85 €
TRENTINO				
BOLZANO	S.R.	21,50 €	22,00 €	23,00 €
TRENTO	S.R.	17,50 €	18,00 €	19,00 €

LOCALITA'	Servizio con sola Motrice	PREZZO (€/TON)		
		Autotreno completo (min18)	da 10 a 17 bancali	da 5 a 9 bancali
FRIULI				
GORIZIA	S.R.	26,50 €	27,50 €	28,50 €
PORDENONE	S.R.	22,20 €	22,85 €	24,00 €
TRIESTE	S.R.	26,50 €	27,00 €	28,00 €
UDINE	S.R.	23,50 €	24,50 €	25,50 €
EMILIA ROMAGNA				
BOLOGNA	S.R.	16,50 €	17,00 €	18,00 €
FERRARA	S.R.	17,00 €	17,50 €	18,50 €
FORLI'	S.R.	18,00 €	19,00 €	20,00 €
MODENA	S.R.	14,50 €	15,50 €	16,50 €
PARMA	S.R.	12,50 €	13,00 €	14,00 €
PIACENZA	200,00 €	8,50 €	9,50 €	10,50 €
RAVENNA	S.R.	18,50 €	19,00 €	20,00 €
REGGIO EMILIA	S.R.	13,50 €	14,00 €	15,00 €
RIMINI	S.R.	20,50 €	21,00 €	22,00 €
TOSCANA				
AREZZO	S.R.	25,50 €	26,00 €	27,00 €
FIRENZE	S.R.	20,00 €	21,00 €	22,00 €
GROSSETO	S.R.	25,50 €	26,00 €	27,00 €
LIVORNO	S.R.	20,50 €	21,00 €	22,00 €
LUCCA	S.R.	20,50 €	21,00 €	22,00 €
MASSA	S.R.	19,50 €	20,00 €	21,00 €
PISA	S.R.	20,50 €	21,00 €	22,00 €
PISTOIA	S.R.	21,50 €	22,00 €	23,00 €
PRATO	S.R.	19,50 €	20,00 €	24,00 €
SIENA	S.R.	25,50 €	26,00 €	27,00 €
LAZIO				
ROMA	S.R.	€ 37,50	S.R.	S.R.
VITERBO	S.R.	€ 35,50	S.R.	S.R.
FROSINONE	S.R.	€ 38,50	S.R.	S.R.
LATINA	S.R.	€ 36,50	S.R.	S.R.
RIETI	S.R.	€ 39,00	S.R.	S.R.
MARCHE				
PESARO	S.R.	23,50 €	S.R.	S.R.
ANCONA	S.R.	26,50 €	S.R.	S.R.
MACERATA	S.R.	25,50 €	S.R.	S.R.
ASCOLI PICENO	S.R.	28,50 €	S.R.	S.R.
SARDEGNA				
ORISTANO	S.R.	€ 66,00	€ 80,00	€ 85,00
SASSARI	S.R.	€ 66,00	€ 80,00	€ 85,00
CAGLIARI	S.R.	€ 66,00	€ 80,00	€ 85,00
NUORO	S.R.	€ 66,00	€ 80,00	€ 85,00

Per destinazioni non presenti contattare il proprio agente di zona.
N.D. Non disponibile

Per destinazioni non presenti contattare il nostro ufficio spedizioni
S.R. Su richiesta



SERVIZIO TRASPORTO BANCALI

PARTENZA DA MARCIANISE (CE)

SERVIZIO TRASPORTO BANCALI – PARTENZA DA MARCIANISE (CE)

- Il listino trasporti di seguito riportato è applicabile unicamente per carichi che partono completi (peso netto 30 ton) dal nostro stabilimento di Marcianise (CE) con un massimo di due scarichi nella stessa provincia.
- Per ulteriori necessità logistiche (esempio consegne in province differenti) è necessario contattare il nostro ufficio ordini – spedizioni.

LOCALITA'	PREZZO (FORFAIT)	PREZZO (€/TON)
	Autotreno completo unico scarico	Autotreno completo con doppio scarico nella stessa provincia
LAZIO		
FROSINONE	400,00 €	16,00 €
LATINA	400,00 €	16,00 €
RIETI	680,00 €	25,80 €
ROMA	465,00 €	18,30 €
VITERBO	580,00 €	22,30 €
ABBRUZZO		
CHIETI	580,00 €	22,30 €
L'AQUILA	630,00 €	24,10 €
PESCARA	630,00 €	24,10 €
TERAMO	680,00 €	25,80 €
UMBRIA		
PERUGIA	790,00 €	29,70 €
TERNI	680,00 €	25,80 €
MOLISE		
CAMPOBASSO	450,00 €	17,70 €
ISERNIA	390,00 €	15,60 €

LOCALITA'	PREZZO (FORFAIT)	PREZZO (€/TON)
	Autotreno completo unico scarico	Autotreno completo con doppio scarico nella stessa provincia
BASILICATA		
MATERA	630,00 €	24,10 €
POTENZA	580,00 €	22,30 €
CALABRIA		
CATANZARO	1.050,00 €	38,80 €
COSENZA	860,00 €	32,10 €
CROTONE	1.100,00 €	40,55 €
REGGIO CALABRIA	1.310,00 €	47,90 €
VIBO VALENTIA	1.210,00 €	44,40 €
PUGLIA		
BARI	630,00 €	24,10 €
BRINDISI	710,00 €	26,80 €
FOGGIA	480,00 €	18,80 €
LECCE	790,00 €	29,70 €
TARANTO	680,00 €	25,80 €

NB: I prezzi sopra indicati s'intendono escluse spese di c/deposito.
I costi per le spese di c/deposito sono specificati a pag. 12 del nostro listino in vigore.

CONTATTI COMMERCIALI



Fabrizio Fumagalli
Responsabile Commerciale
f.fumagalli@vagasrl.it
338.6649873



Fabio Baldassari
Product Manager
f.baldassari@vagasrl.it
335.7363182



Roberta Chiesa
0382.727127

UFFICIO COMMERCIALE

commerciale@vagasrl.it
0382.727111 poi premere il tasto 2

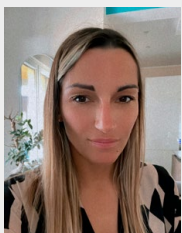

Federica Alecci
Responsabile Ufficio Spedizioni/Ordini
f.alecci@vagasrl.it
0382.727130 - 334.6097027

UFFICIO ORDINI

ordini@vagasrl.it
0382.727111 poi premere il tasto 3

UFFICIO SPEDIZIONI

spedizioni@vagasrl.it
0382.727111 poi premere il tasto 3

AGENTI

SVIZZERA

CANTON TICINO

VAGA SRL

T 0382.727111 F 0382.729611 E commerciale@vagasrl.it

FUMAGALLI FABRIZIO

T 338.6649873 E f.fumagalli@vagasrl.it

PIEMONTE - VAL D'AOSTA

ALESSANDRIA

REPETTO ANDREA

T 335.6657801 E a.repetto@agenti.mapei.it

CUNEO-ASTI

FILIPPONE FLAVIO (EFFEGI)

T 335.7607009 F 0172.743169 E effegi@agenti.mapei.it

GIULIANO LUCA (EFFEGI)

T 335.5747487 F 0172.743169 E effegi@agenti.mapei.it

TORINO

CHERIO MATTIA (SONIC TEAM SRL)

T 338.4792168 E sonicteam@agenti.mapei.it

MARCO GENOVESE (SONIC TEAM SRL)

T 393.9983741 E sonicteam@agenti.mapei.it

FAVA PAOLO (SONIC TEAM SRL)

T 335.5236537 E sonicteam@agenti.mapei.it

AOSTA-VERCELLI-NOVARA-BIELLA-VERBANIA

SUSSI DAVIDE (PLURIEDIL)

T 348.1395601 E pluriedil@agenti.mapei.it

FERRERO FILIPPO (PLURIEDIL)

T 335.8259235 F 0321.230192 E pluriedil@agenti.mapei.it

PIETRO NICALI

T 340.1298195 E pluriedil@agenti.mapei.it

LIGURIA

SAVONA

REPETTO DANIEL

T 347.1078371 E d.repetto@agenti.mapei.it

IMPERIA

PECINI ANDREA (TECMA)

T 348.2331834 E tecmasas@inet.it

GENOVA

PICCONE LUCA

T 348.3815454 E picconerappresentanze@gmail.com

LA SPEZIA

PASTORE NICOLA (SISTEMI EDILI SRL)

T 331.8522391 E sistemiedili@agenti.mapei.it

LOMBARDIA**BERGAMO**

PESCE ALBERTO (BERGAMO EST)
 T 338.7665107 E albertopesce@sistemi.site
PESCE GIUSEPPE (BERGAMO EST)
 T 328.8622105 E pesce.mapei@gmail.com
CO' CLAUDIO PIERO (BERGAMO OVEST)
 T 348.4104812 E c.co@agenti.mapei.it

BRESCIA

SENATORE LUIGI (RAPPRESENTANDO SRL)
 T 338.8889176 F 030.7750524 E rappresentando@agenti.mapei.it
BRACCHI GIORDANO (RAPPRESENTANDO SRL)
 T 347.9622313 E rappresentando@agenti.mapei.it
BAZZOLI CHIARA (RAPPRESENTANDO SRL)
 T 393.3150226 E rappresentando@agenti.mapei.it
CRISTINI FRANCESCO (RAPPRESENTANDO SRL)
 T 329.0597034 E rappresentando@agenti.mapei.it

SONDRIO

GRECO ANDREA
 T 345.64294900 E a.greco@agenti.mapei.it

LECCO

MILANI NICOLA (NAVI SRL)
 T 328.1177760 E nicola.milani@agenzianavi.com
CERIANI IVAN (NAVI SRL)
 T 340.9063429 E ceriani.ivan@gmail.com

MILANO PROVINCIA-LODI

PELI ANDREA (MILANO ANPER EDILIZIA SRL)
 T 335.5285715 F 0331.495168 E anpertrading@agenti.mapei.it
PELI FABIO (MILANO ANPER EDILIZIA SRL)
 T 338.5801778 F 0331.495168 E anpertrading@agenti.mapei.it

MILANO città

ROSSI DAVIDE
 T 335.445078 E daros65@gmail.com
MILANI NICOLA (NAVI SRL)
 T 328.1177760 E nicola.milani@agenzianavi.com
CERIANI IVAN (NAVI SRL)
 T 340.9063429 E ceriani.ivan@gmail.com

PAVIA

PIOSELLI GIANLUCA
 T 333.2131492 E g.pioselli@agenti.mapei.it
GOBBI DANIELE
 T 333.8314106 E d.gobbi@agenti.mapei.it

CREMONA

MEDAGLIA OSVALDO
 T 340.4125910 F 0377.280097 E o.medaglia@agenti.mapei.it

COMO-VARESE

MILANI NICOLA (NAVI SRL)
 T 328.1177760 E nicola.milani@agenzianavi.com
CERIANI IVAN (NAVI SRL)
 T 340.9063429 E ceriani.ivan@gmail.com

MANTOVA

BERNARDELLI SIMONE
 T 339.4251501 E s.bernardelli@agenti.mapei.it

VENETO**VERONA**

DE ROSSI ANDREA
 T 347.8908262 F 0536.803038 E drossi.andrea@gmail.com

PADOVA

GOVERNALE MASSIMO (MD RAPPRESENTANZE)
 T 335.7234441 F 049.8873439 E mdrappr@agenti.mapei.it
ALBERTI DANIELE (MD RAPPRESENTANZE)
 T 331.6674851 F 049.8873439 E mdrappr@agenti.mapei.it

VENEZIA

ORLANDO MICHELE (VP SOLUTIONS SAS)
 T 334.6803532 F 049.9831590 E vps@agenti.mapei.it
ORLANDO MAURO (VP SOLUTIONS SAS)
 T 335.6984943 F 049.9831590 E vps@agenti.mapei.it

VICENZA

TONIOLO PAOLO (SIGE)
 T 335.1276579 F 0424.573927 E sige@agenti.mapei.it
GASTALDELLO REMIGIO (SIGE)
 T 335.5812270 F 049.9003979 E sige@agenti.mapei.it

TREVISO-BELLUNO

DUSSIN STEFANO (SIGE)
 T 335.7194738 F 0422.331994 E sige@agenti.mapei.it
CROSATO RUDI (SIGE)
 T 329.4381044 F 0422.331994 E sige@agenti.mapei.it

ROVIGO

BERNARDELLI SIMONE
 T 339.4251501 E s.bernardelli@agenti.mapei.it

TRENTINO ALTO ADIGE**BOLZANO**

PULGA GIANCARLO
 T 376.2182245 E g.pulga@agenti.mapei.it

TRENTO

ZENI GIULIANO & C.SAS
 T 335.6122633 E g.zeni@agenti.mapei.it

FRIULI VENEZIA GIULIA**UDINE**

FAGGIAN FRANCESCO
 T 335.6603952 T 0432.540433 F 0432.405379 E faggianf@agenti.mapei.it

TRIESTE-GORIZIA

CARLON IVAN
 T 335.5224487 E i.carlon@agenti.mapei.it

PORDENONE

NORDIO LUCA (VP SOLUTIONS SAS)
 T 335.437989 E vps@agenti.mapei.it

EMILIA ROMAGNA**PIACENZA**

MEDAGLIA OSVALDO
 T 340.4125910 F 0377.280097 E o.medaglia@agenti.mapei.it
GOBBI DANIELE
 T 333.8314106 E d.gobbi@agenti.mapei.it

BOLOGNA-MODENA-REGGIO EMILIA-PARMA

ROSSI CARLO
 T 348.3101571 T 0536.803116 F 0536.805255 E rossi@agenti.mapei.it
ROSSI CARLO ALBERTO
 T 348.3101572 T 0536.803116 F 0536.805255 E rossi@agenti.mapei.it

RAVENNA

BARBIERI MATTEO (BOLOGNA RAPPRESENTANZE)
 T 338.5218222 E m.barbieri@agenti.mapei.it

FERRARA

BERNARDELLI SIMONE
 T 339.4251501 E s.bernardelli@agenti.mapei.it

RIMINI - FORLÌ - CESENA - SAN MARINO

MAURIZIO COSTANZI (F.LLI COSTANZI SNC)
 T 337.607770 E costanzifratelli@agenti.mapei.it
FABIO COSTANZI (F.LLI COSTANZI SNC)
 T 335.5493973 E costanzifratelli@agenti.mapei.it

TOSCANA**AREZZO**

BELLAVITA FRANCESCO
 T 328.1527101 E f.bellavita@agenti.mapei.it

FIRENZE

LOMBARDI MASSIMO (SOLUZIONI EDILI SRL)
 T 335.5740704 F 055.6540234 E soluzioniedili@agenti.mapei.it
VIVIANI STEFANO (SOLUZIONI EDILI SRL)
 T 366.6627058 E soluzioniedili@agenti.mapei.it
MACCONI ROBERTO (SOLUZIONI EDILI SRL)
 T 338.2228063 E soluzioniedili@agenti.mapei.it

LIVORNO

LAMBARDI ANDREA
 T 335.7841334 F 0586.792232 E a.lambardi@agenti.mapei.it

LUCCA

TOGNETTI SIMONE (SISTEMI EDILI SRL)
 T 340.4558848 E sistemiedili@agenti.mapei.it

MASSA

PASTORE NICOLA (SISTEMI EDILI SRL)
 T 331.8522391 E sistemiedili@agenti.mapei.it

PISTOIA-PRATO

MACCONI ROBERTO (SOLUZIONI EDILI SRL)
T 338.2228063 E soluzioniedili@agenti.mapei.it
MAROTTA ROBERTO (SOLUZIONI EDILI SRL)
T 331.7918931 E soluzioniedili@agenti.mapei.it
CARDIRA FRANCESCO (SOLUZIONI EDILI SRL)
T 339.6301984 E soluzioniedili@agenti.mapei.it

SIENA

VOLPI GIANFRANCO
T 348.3638736 E g.volpi@agenti.mapei.it

GROSSETO

VOLPI GIANFRANCO
T 348.3638736 E g.volpi@agenti.mapei.it

PISA

GIARI ALESSANDRO (SISTEMI EDILI SRL)
T 393.9350333 E sistemiedili@agenti.mapei.it

UMBRIA

PERUGIA-TERNI

CUCCHIARINI RENATO (EDILMAP)
T 335.6603938 F 075.5918668 E edilmap@agenti.mapei.it
RUIU GIUSEPPE (EDILMAP)
T 335.8343541 F 075.5918668 E edilmap@agenti.mapei.it
LUPETTI MASSIMO (EDILMAP)
T 335.1272066 F 075.5918668 E edilmap@agenti.mapei.it

MARCHE

PESARO - URBINO

MAURIZIO COSTANZI (F.LLI COSTANZI SNC)
T 337.607770 E costanzifratelli@agenti.mapei.it
FABIO COSTANZI (F.LLI COSTANZI SNC)
T 335.5493973 E costanzifratelli@agenti.mapei.it

ASCOLI PICENO

CONSORTI LUCA
T 335.7574828 F 0735.785109 E l.consorti@agenti.mapei.it

MACERATA

MARSILI FABIO
T 371.6313546 E f.marsili@agenti.mapei.it

ANCONA

BORGHİ MANUELE
T 348.3208898 E m.borghi@agenti.mapei.it

LAZIO

ROMA (fuori GRA)

SOFFI ANDREA (MT SOLUTION)
T 335.1303122 E mtsolution@agenti.mapei.it
MUSCARIELLO WALTER
T 335.5236805 T 06.5929211 F 06.59290337 E w.muscariello@agenti.mapei.it
TOSCANI ROBERTO
T 335.5300364 T 06.5929211 F 06.59290337 E r.toscani@agenti.mapei.it
LIGIOS EMILIANO
T 331.6213146 T 06.5929211 F 06.59290337 E e.ligios@agenti.mapei.it

ROMA (dentro GRA)

STEFANO SANTECECCA
T 393.9484575 E s.santececca@agenti.mapei.it
BIANCHI FERNANDO
T 335.486181 T 06.50347559 F 06.50347559 E f.bianchi@agenti.mapei.it
PALLOTTA FLAVIO
T 320.9084376 E f.pallotta@agenti.mapei.it

FROSINONE ovest

MARCHEGIANI EMANUELE (MT SOLUTION)
T 335.6601401 E mtsolution@agenti.mapei.it

FROSINONE est

CARAVELLO FABRIZIO (MT SOLUTION)
T 334.6534273 T 06.5929211 E mtsolution@agenti.mapei.it

LATINA nord

CARAVELLO FABRIZIO (MT SOLUTION)
T 334.6534273 T 06.5929211 E mtsolution@agenti.mapei.it

LATINA sud

PECCHIA ENNIO (MT SOLUTION)
T 377.1272500 E mtsolution@agenti.mapei.it

VITERBO

MECHELLI ALESSANDRO
T 339.5294063 E a.mechelli@agenti.mapei.it

RIETI

MECHELLI ALESSANDRO
T 339.5294063 E a.mechelli@agenti.mapei.it

ABRUZZO

TERAMO

CONSORTI LUCA
T 335.7574828 F 0735.785109 E l.consorti@agenti.mapei.it

L'AQUILA

TACCONI MARC
T 335.5236798 E m.taccone@agenti.mapei.it

CHIETI-PESCARA

BARNABÉ ALESSANDRO
T 335.7668817 E a.barnabe@agenti.mapei.it

MOLISE

CAMPOBASSO E ISERNIA

POLLUTRO GIOVANNI
T 337.918491 E g.pollutro@agenti.mapei.it

CAMPANIA

CAMPANIA (Rivenditore Esclusivista)

SACES S.R.L.
T 081.5592008 F 081.5591298 E saces@saces.it
ANTONIO ERRICO - NOLANO (NA)
T 335.5680354 E errico@saces.it
GIOVANNI MAIORANO - AVELLINO
T 340.5855858 E maiorano@saces.it
ALFONSO RAO - BENEVENTO
T 347.0008402 E rao@saces.it
ALFREDO VANORE - CASERTA
T 349.9235735 E vanore@saces.it
ANDREA PISANO - CASERTA SUD
T 389.1504298 E pisano@saces.it
TOMMASO ALLOCCA - CASERTA NORD
T 345.1311298 E allocca@saces.it
ALESSANDRO SALZANO - NAPOLI PENISOLA SORRENTINA
T 347.5945369 E salzano@saces.it
FABIO PERILLO - NAPOLI CENTRO
T 335.1249773 E fabioperillo@saces.it
MAURIZIO GERVASIO - NAPOLI OVEST
T 335.5680351 E gervasio@saces.it
GENNARO MEA - NAPOLI EST
T 335.5680353 E mea@saces.it
BIAGIO DE MARTINO - NAPOLI NORD
T 340.6343217 E demartino@saces.it
GIUSEPPE NUSCO - NAPOLI NORD 2
T 389.8360058 E nusco@saces.it
VALERIO ATTOLINI - NAPOLI SUD
T 335.5680352 E attolini@saces.it
ANTONIO FIMIANI - NAPOLI ISOLE
T 3495800607 E antoniofimiani@saces.it
ALFONSO VOTO - SALERNO OVEST
T 335.7423141 E voto@saces.it
SANDRO MORENA - SALERNO EST
T 345.1311425 E morena@saces.it
GIUSEPPE SAINATO - SALERNO SUD
T 345.7055965 E sainato@saces.it

BASILICATA

POTENZA

MONGIELLO ALESSANDRO
T 335.1235098 E a.mongiello@agenti.mapei.it

MATERA

DRAGONE FRANCESCO PAOLO
T 348.3506937 E f.dragone@agenti.mapei.it

PUGLIA

BARI

VILLANI GIOVANNI (OVEST)
T 349.6390163 F 0971.69042 E g.villani@agenti.mapei.it
DE BENEDETTIS VITO (SUD)
T 335.6547874 F 099.616750 E v.debenedettis@agenti.mapei.it
COCO ANGELO (CENTRO)
T 335.5765418 E a.coco@agenti.mapei.it
PANEBIANCO SEBASTIANO (CENTRO)
T 329.1079690 E agenziamapeibaricentro@gmail.com

BARLETTA-ANDRIA-TRANI

MARCUCCIO ANTONIO
T 320/5707452 E a.marcuccio@agenti.mapei.it

LECCE CENTRO-NORD

SILVESTRI STEFANO
 T 328.4891119 E s.silvestri@agenti.mapei.it

LECCE EST-OVEST

BERGAMO DANILO
 T 329.6618718 E d.bergamo@agenti.mapei.it

LECCE SUD

ROMANO ROCCO LUIGI
 T 391.7279048 E rl.romano@agenti.mapei.it

BRINDISI

DE LUCA ALESSANDRO
 T 336.825163 E deluca.co.srls@gmail.com

TARANTO

LA NEVE GIUSEPPE
 T 329.6945444 F 099.7376358 E g.laneve@agenti.mapei.it

FOGGIA

MARCUCCIO ANTONIO (SUD)
 T 320/5707452 E a.marcuccio@agenti.mapei.it
 GUERRIERI RAFFAELE (NORD)
 T 340.4277631 E r.guerrieri@agenti.mapei.it

CALABRIA**REGGIO CALABRIA nord**

FALLETI FRANCESCO
 T 335.8005218 F 0966.81258 E f.falleti@agenti.mapei.it

REGGIO CALABRIA sud

RINALDI GIOVANNI
 T 389.4488461 F 0965.330576 E g.rinaldi@agenti.mapei.it

COSENZA città

LIBERO ALESSANDRO (G.N. RAPP.)
 T 340.4975436 E gnrappresentanze@agenti.mapei.it

COSENZA provincia

GIOIELLO NICOLA (G.N. RAPP.)
 T 380.2517881 F 0984.932582 E gnrappresentanze@agenti.mapei.it

CATANZARO (centro)

PARROTTA PASQUALE
 T 335.1047661 E p.parrotta@agenti.mapei.it

CROTONE-CATANZARO nord

PARROTTA PASQUALE
 T 335.1047661 E p.parrotta@agenti.mapei.it

VIBO VALENTIA-CATANZARO sud

VOCI SALVATORE (KALOS SAS)
 T 335.7084640 F 0961.789011 E s.voci@agenti.mapei.it

SICILIA**CALTANISSETTA - ENNA**

AMORE IVAN
 T 327.0544745 E i.amore@agenti.mapei.it

CATANIA

SCIUTO ANTONINO
 T 336.798128 F 095.7414437 E a.sciuto@agenti.mapei.it

MESSINA

PELLERITI NICOLA
 T 339.8852589 E ne.pelleriti@agenti.mapei.it

PALERMO

CONIGLIARO ROSARIO (OVEST)
 T 347.6925702 E a.conigliaro@agenti.mapei.it
 PENSOVECCHIO DAVIDE (EST)
 T 389.9809425 E d.pensovecchio@agenti.mapei.it

RAGUSA

LAMPONE FRANCESCO
 T 351.4777501 E f.lampone@agenti.mapei.it

SIRACUSA

DENARO LUIGI
 T 334.7823333 E l.denaro@agenti.mapei.it

AGRIGENTO

FERLISI ANGELO
 T 348.0951994 F 0922.605402 E a.ferlisi@agenti.mapei.it

TRAPANI - AGRIGENTO

GUASTO FRANCESCO (GIEMME RAPPRESENTANZE)
 T 335.8432095 F 0925.943107 E giemme@agenti.mapei.it

SARDEGNA**SASSARI**

VETRUCIO STEFANO
 T 393.9415932 F 079.273180 E s.vetrucio@agenti.mapei.it

OLBIA-TEMPIO

CANNAS RENATO
 T 347.6467737 E r.cannas@agenti.mapei.it

NUORO-ORISTANO

CONCAS GIUSEPPE
 T 340.9269103 E g.concas@agenti.mapei.it

CAGLIARI

PUDDU NICOLA
 T 320.3140027 E n.puddu@agenti.mapei.it



www.vagaedilizia.it
VAGA[®]
AGGREGATI e MALTE per EDILIZIA



www.instagram.com/vagaedilizia



www.facebook.com/vagaedilizia



www.linkedin.com/company/vaga-srl

